AUSSTELLUNGSHALLE zum Selbstabbau ab 08.09.2019

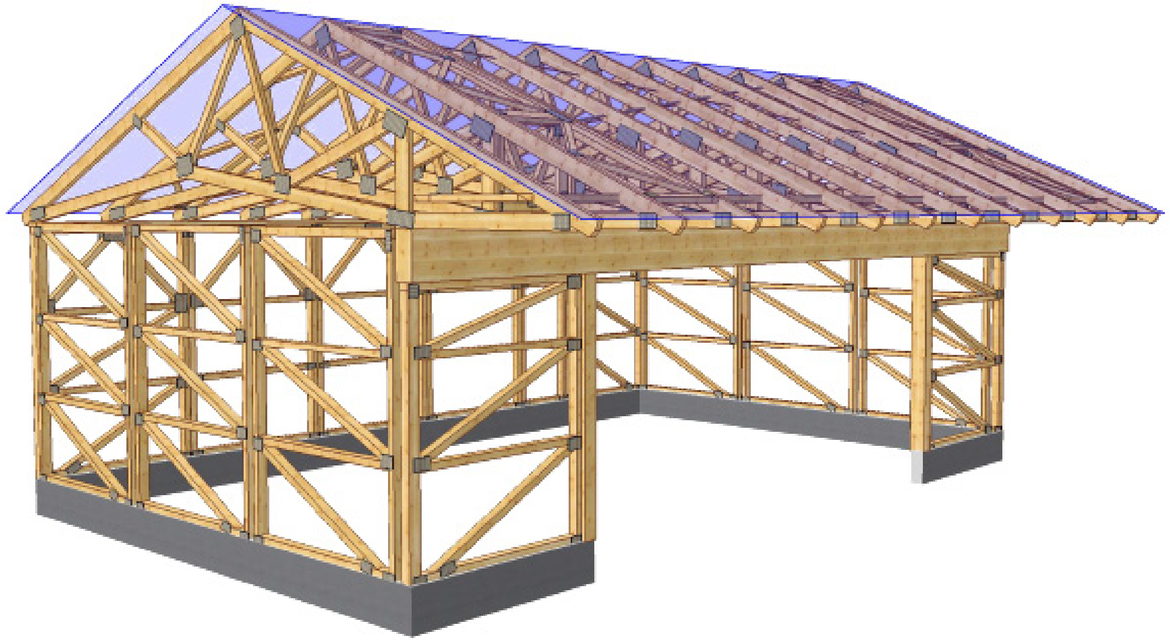

Angebot gilt nur für Ausstellungshalle
Karpfham, Preis zzgl. MwSt,
ab Messeplatz Karpfham

9.999 €

SICHERN SIE SICH UNSER TOP MESSE-ANGEBOT!

„Laumer"-Ausstellungshalle mit Vordach verfahrensfrei, nach Art. 57 Bay. Bauordnung (überbaute Fläche = 140,00 m²)

Dachneigung	23,0°
Untergurtneigung	8°
Länge	12,50 m
Breite	8,00 m
Vordach Torseite	2,50 m
Vordach Rückseite	0,20 m
Vordach Giebelseite	0,20 m
Einfahrtshöhe	3,50 m
Einfahrtsbreite	7,26 m
Sockelhöhe	0,50 m (bauseits variabel)

LEISTUNGSUMFANG:

- Statische Nachweise für die tragenden Bauteile
- Aufbauanleitung in Form eines Werkplans
- Standardfundamentplan für ebenes Gelände
- Wandelemente als „Laumer"-Nagelplattenbinder
- Torsturz als Brettschichtholzträger
- Dachbinder mit den statisch erforderlichen Verbänden
- zwei verkleidete Giebeldreiecke
- Fichtenbretter (Dachuntersichten+Wandverkleidung)
- abgebundenes Bauholz für Stützen Futterhölzer etc.
- Winkel, Dübel und Schrauben für die Montage
- Dachlatten für Betonpfanneneindeckung
- Betondachsteine (rot)
- Dachrinne titanzink

Originalhalle

Originalhalle

Ihr direkter Ansprechpartner:
Herr Armin Spinnler, 08724/88-402